

CORTE AA  
esc. 1:100

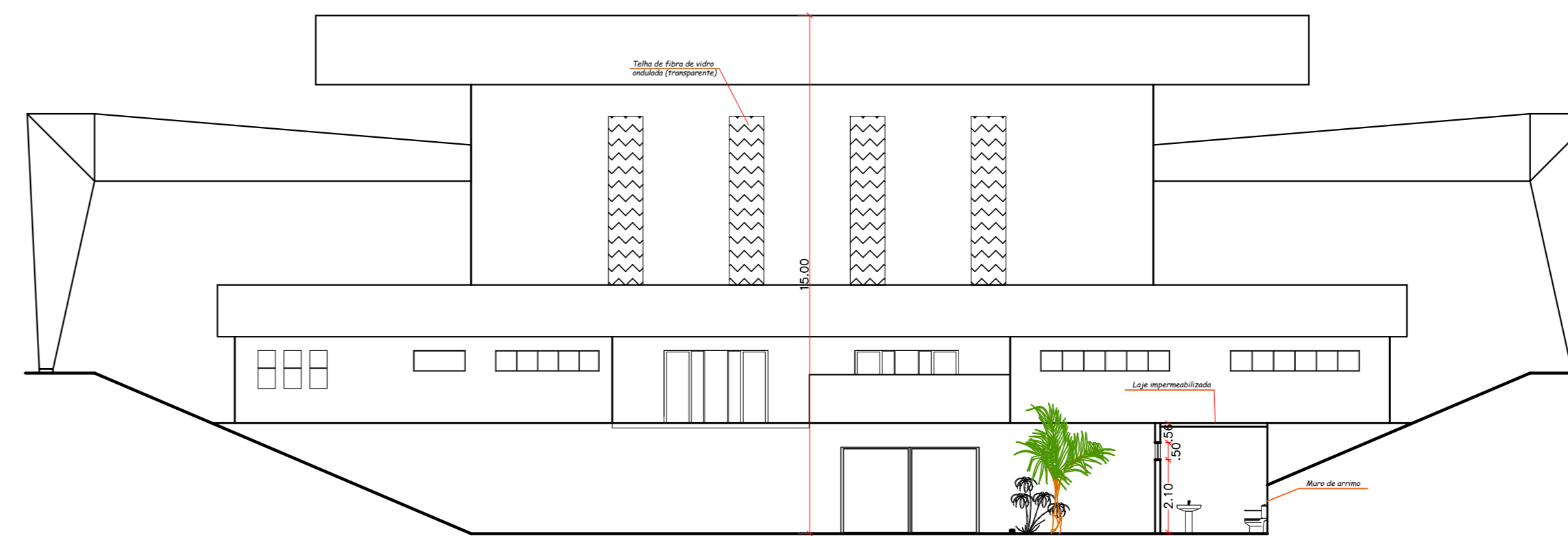

CORTE BB  
esc. 1:100

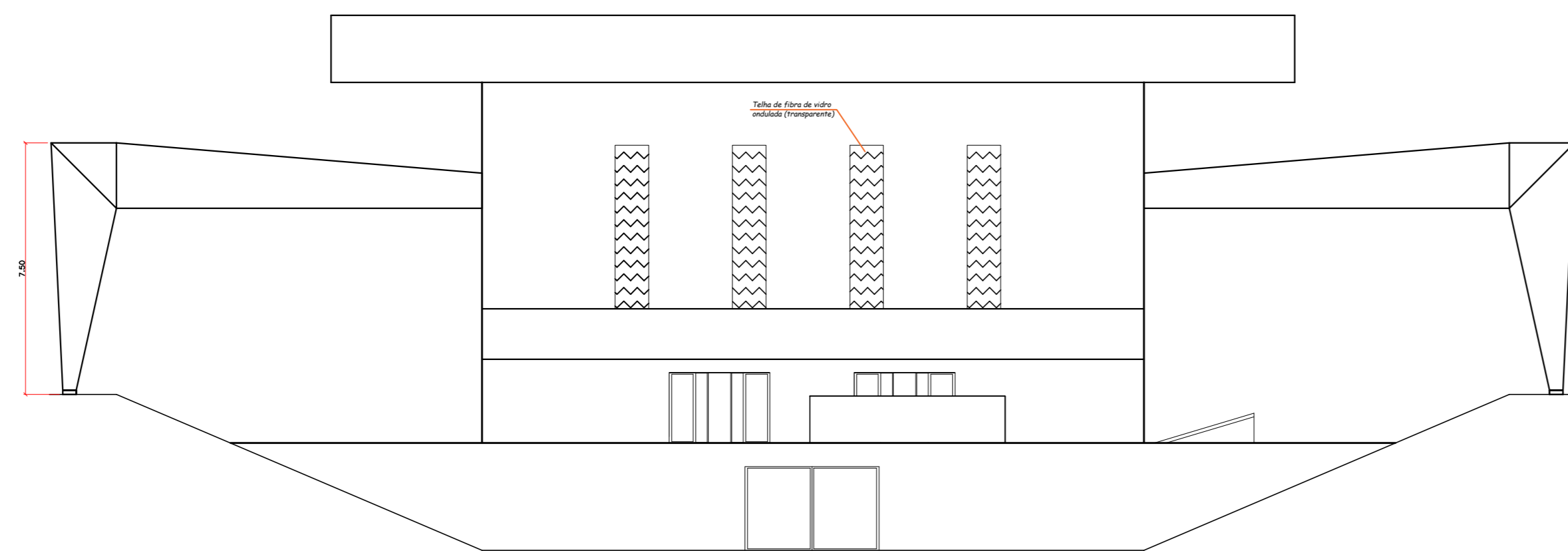

FACHADA ENTRADA  
esc. 1:100



DETALHE	ATIVIDADES	TAREFAS
DETALHE 01	TELHADO	REMOÇÃO DE CONDUTOR DE ÁGUA PLUVIAL
DETALHE 02		REMOÇÃO DE TRECHO DE CALHA CENTRAL DANIFICADA
DETALHE 03		INSTALAÇÃO DE TRECHO DANIFICADO DE CALHA CENTRAL D=100
DETALHE 04		INSTALAÇÃO DE CONDUTOR DIÂMETRO Ø150mm
DETALHE 05		SUBSTITUIÇÃO DE TELHAS DANIFICADAS
DETALHE 06		INSPEÇÃO DE TODO TELHADO – RECUPERAR PONTOS COM GOTEIRAS COM CALEFETAÇÃO DO TELHADO.
DETALHE 07	ELETRICA	SUBSTITUIÇÃO DO QUADRO DE DISTRIBUIÇÃO, DISJUNTORES (NEMA por DIN) E BARRAMENTO
DETALHE 08		SUBSTITUIÇÃO DO QUADRO DE DISTRIBUIÇÃO, DISJUNTORES (NEMA por DIN) E BARRAMENTO
DETALHE 09	SERRALHERIA	REFORMA E ADEQUAÇÃO DE PORTÃO METÁLICO PARA INSTALAÇÃO DE BARRA ANTI PÂNICO CONSISTINDO DE: 1.RECUPERAÇÃO DE PARTES DETERIORADAS POR OXIDAÇÃO E AMASSAMENTOS; 2.ELIMINAR DEFORMAÇÕES VISANDO PERFEITO ALINHAMENTO ENTRE AS FOLHAS; 3. REVISÃO DE DOBRADIÇAS E BATENTE; 3.PREPARAÇÃO PARA PINTURA COM APLICAÇÃO DE FUNDO ANTICORROSIVO E 02 DEMÃOS DE TINTA ESMALTE SOBRE SUPERFÍCIE METÁLICA.
DETALHE 10		INSTALAÇÃO DE CORRIMÃO EM TUBO DE AÇO GALVANIZADO Ø1,1/2" E= 3,25mm, H: 90cm – INCLUSO PINTURA COM 01 DEMÃO FUNDO ANTICORROSIVO E 02 DEMÃOS DE TINTA ESMALTE FOSSO SOBRE SUPERFÍCIE METÁLICA – CONSULTAR CORTE PARA EXECUÇÃO CONFORME DESENHO.
DETALHE 11		INSTALAÇÃO DE TELA ONDULADA ARTÍSTICA QUADRANGULAR MALHA 30MM FIO 10 (3,40MM) EM GUARDA CORPO E REFORÇO DO MESMO COM BARRA CHATA 3/4"x1/8" (Lx) CONFORME DETALHE EM ANEXO – INCLUSO PINTURA COM 01 DEMÃO FUNDO ANTICORROSIVO E 02 DEMÃOS DE TINTA ESMALTE FOSSO SOBRE SUPERFÍCIE METÁLICA – CONSULTAR CORTE PARA EXECUÇÃO CONFORME DESENHO.

DETALHE 12	PINTURA	PREPARAÇÃO PARA PINTURA – LIXAMENTO DA SUPERFÍCIE E LIMPEZA.
DETALHE 13		REFORÇO DA PINTURA DOS DEGRAUS DE ACESSO DA ARQUIBANCADA EM TINTA ACRILICA PARA PISO EM COR AMARELO SEGURANÇA – 02 DEMÃOS.
DETALHE 14		PINTURA INTERNA – 02 DEMÃOS DE TINTA ACRILICA COM RESINA PROTETIVA EM PLACAS DE CONCRETO PRE-MOLDADA COM PROPAGANDAS
DETALHE 15		PINTURA TETO – 02 DEMÃOS DE TINTA ACRILICA
DETALHE 16		REMOÇÃO DE CONTRA PISO EXISTENTE
DETALHE 17	AREA EXTERNA IMPERMEABILIZAÇÃO PISO LAJE	EXECUÇÃO DE CONTRAPISO E=2CM (REGULARIZAÇÃO)
DETALHE 18		APLICAÇÃO DE 03 DEMÃOS DE IMPERMEABILIZANTE FLEXIVEL A BASE ACRILICA COM INTERVALO DE 03 HORAS ENTRE CADA DEMÃO. – CONSULTAR MEMORIAL DESCRITIVO PARA EXECUÇÃO DA TAREFA.
DETALHE 19		INSTALAÇÃO DE PAPEL KRAFT BETUMADO COMO CAMADA SEPARADORA DA AREA IMPERMEABILIZADA
DETALHE 20		EXECUÇÃO DE CONTRAPISO E=3CM – ACABAMENTO FINAL
DETALHE 21	ARQUIBANCADA	AMPLIAÇÃO DE TODOS OS DEGRAUS DE ACESSO – Lf: 1,40M

AREA A IMPERMEABILIZAR

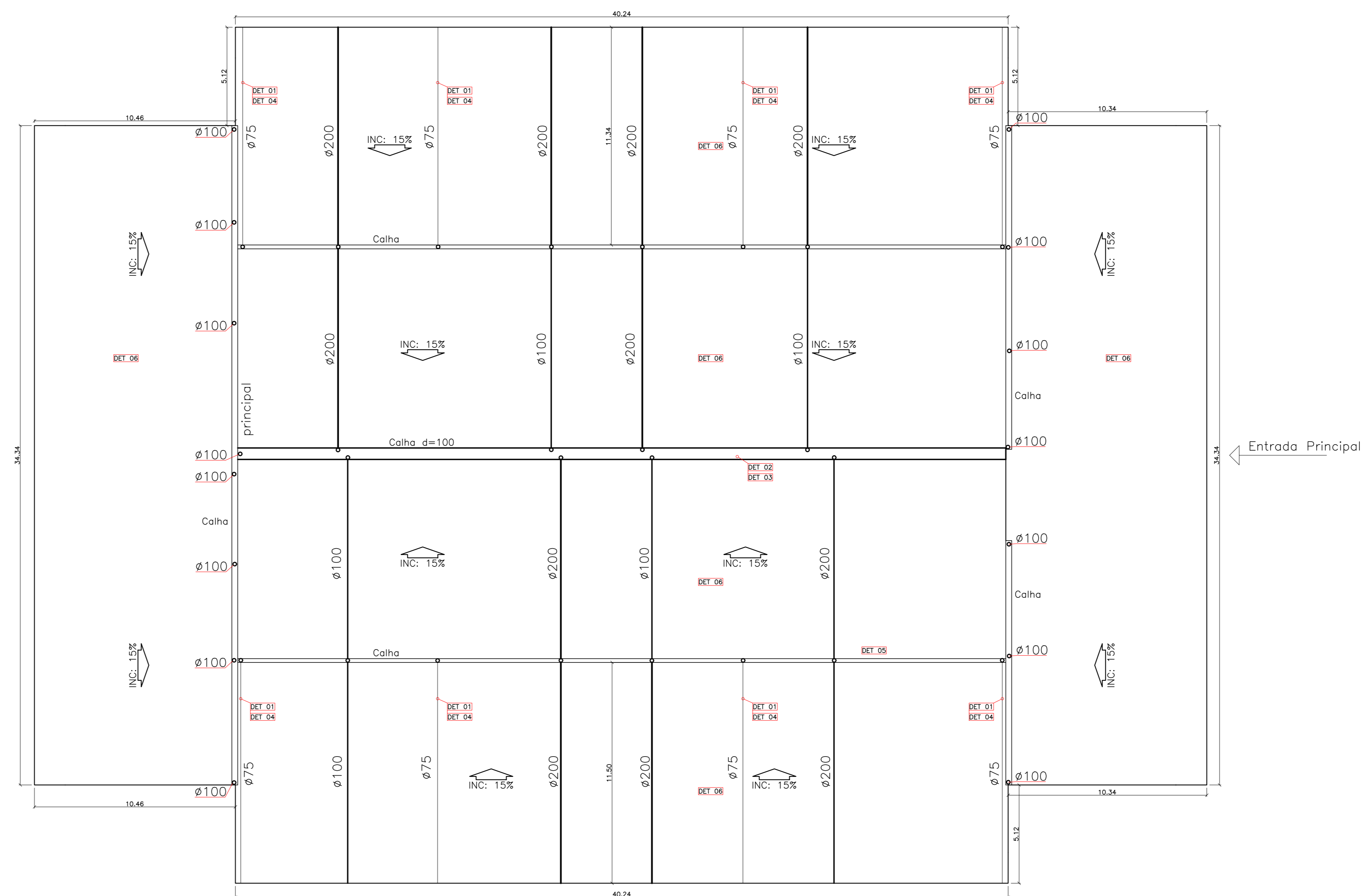

PLANTA TELHADO - GINÁSIO POLIESPORTIVO  
esc. 1:100



OBRA: REFORMA DO GINÁSIO POLIESPORTIVO MULTIUSO PAULO ALCÂNTARA

PROPRIETÁRIO: PREFEITURA MUNICIPAL DE CÁSSIA

CONTEUDO: CORTES, FACHADA, PLANTA TELHADO E QUADRO DE TAREFAS

ENDEREÇO: AVENIDA SANTA RITA, Nº 400

BAIRRO: XANGRILÁ - CIDADE: CÁSSIA/MG

DESCRIÇÃO

ÁREA

TERRENO 9.026,00m<sup>2</sup>

EXISTENTE 2.537,26m<sup>2</sup>

AMPLIAÇÃO

TOTAL A REFORMAR 2.537,26m<sup>2</sup>

DATA: 02/02

ESCALA: INDICADAS

DATA: MAIO / 2018

INDICADAS

MARCO LEANDRO ALMEIDA ARANTES  
PROP: PREFEITURA MUNICIPAL DE CÁSSIA  
CNPJ: 17.894.049/0001-38

RESP. TÉCNICO: ENG. LUIZA PARREIRA IZIDORO  
CREA: MG 175.140/D

APROVAÇÕES: